

sommario

SAGGI

- Chiara Benzoni** / Il progetto dell'architetto Gino Coppedè per un "villaggio alpino" a Le Regine – Abetone 4
- Lorenzo Pubblici, Cesare Sartori** / Intervista con il prof. Renato Risaliti 24
- Marco di Mauro** / Nuovi documenti sul monumento a Giuseppe Giusti a Monsummano 40
- Caterina Del Vivo, Simone Fagioli** / La Società dei reduci garibaldini di Pistoia tra storia e memoria 58

FONTI E DOCUMENTI

- Andrea Lottini** / Le lettere di Renato, Fiammetta e Bruno Moscato dal campo di Fossoli: marzo-luglio 1944 100

SEGNALAZIONI

- Giuseppina Carla Romby** / Mostre al Museo della città e del territorio di Monsummano Terme nel 2022 122
- Sandra Tucci** / Festa della Toscana, 30 novembre 2022 128
- Vincenza Papini** / I primi venti anni della sezione Storia e storie al femminile. Un'articolata esperienza di storia locale 130
- Alberto Cipriani** / Da borghi abbandonati a borghi ritrovati, secondo tempo 136
- Claudia Becarelli** / Un palazzo per il Granduca. Le fabbriche di Bernardo Buontalenti a Pistoia 140

in copertina

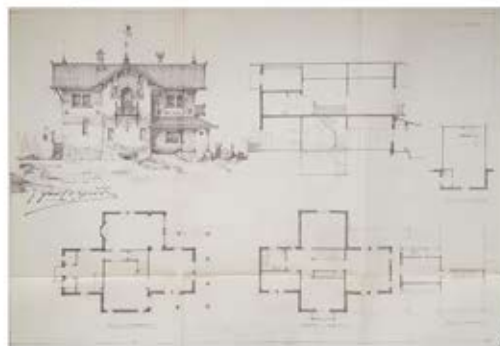

16

Archivio di Stato di Pistoia, Archivio storico CFS Pistoia, Amministrazione ASFD, b. 6: Gino Coppedè, progetto per un villaggio alpino a Le Regine – Abetone, disegno di un villino (eliocopia): prospetto, sezione e piante, firmato, 1924 (mm 560x390)